



Zorg door en voor leden

**WELKOM
bij**

**de ALGEMENE LEDENVERGADERING
van ZORG COOPERATIE ROOI**

12 MEI 2017

Agenda

- ▶ 1. Opening
- ▶ 2. Vaststelling agenda
- ▶ 3. Berichten van verhinderingen en laatste mededelingen
- ▶ 4. Ingekomen stukken
- ▶ 5. Verslag Algemene Ledenvergadering 19 april 2016 en 23 december 2016

Agenda

- ▶ 6. Jaarverslag 2016:
 - a. financieel jaarverslag 2016
 - b. verslag kascommissie
 - c. decharge bestuur
 - d. benoeming nieuwe kascontrolecommissie
 - e. begroting 2017
 - f. algemeen jaarverslag 2016

Agenda

- ▶ 7. Beleidsplan
- ▶ Pauze
- ▶ 8. Huishoudelijk Reglement
- ▶ 9. Bestuurszaken
- ▶ 10. De Zorg Coöperatie in de praktijk
- ▶ 11. Rondvraag
- ▶ 12. Sluiting

3. BERICHTEN VAN VERHINDERING EN LAATSTE MEDEDELINGEN

4. INGEKOMEN STUKKEN

5. VERSLAG ALGEMENE LEDENVERGADERING 19 APRIL 2016 en 23 DECEMBER 2016

6. JAARVERSLAG 2016

▶ A. FINANCIËEL JAARVERSLAG

FINANCIEEL JAARVERSLAG 2016

STAAT VAN BATEN EN LASTEN 2015 - 2016

Omschrijving	Werkelijk 2015	Werkelijk 2016	Geconsolideerd 2015-2016	Begroot 2016
Lasten - Huisvestingskosten	504,20	608,23	1.112,43	1.000,00
Kosten inventaris	0,00	0,00	0,00	0,00
Organisatiekosten	995,64	1.852,11	2.817,75	1.250,00
Administratiekosten	1.286,19	835,95	2.152,14	1.451,00
Verkoopkosten	44,81	0,00	44,81	0,00
Rente en bankkosten	91,15	165,00	256,15	158,00
Afschrijving	31,00	100,56	131,56	250,00
Totaal lasten	2.952,99	3.561,85	6.514,84	4.109,00

STAAT VAN BATEN EN LASTEN 2015 - 2016

Omschrijving	Werkelijk 2015	Werkelijk 2016	Geconsolideerd 2015-2016	Begroot 2016
Baten - Contributies	1.985,00	696,69	2.681,69	500,00
Inschrijfgelden	1.035,00	575,00	1.610,00	500,00
Vergoeding zorghulp	0,00	0,00	0,00	504,00
Giften en legaten	4.840,84	591,80	5.432,64	1.176,00
Renteopbrengsten	0,00	7,78	7,78	0,00
Overige bijdragen	0,00	0,00	0,00	0,00
Totaal baten	7.860,84	1.871,27	9.732,11	2.680,00

STAAT VAN BATEN EN LASTEN 2015 - 2016

Omschrijving	Werkelijk 2015	Werkelijk 2016	Geconsolideerd 2015-2016	Begroot 2016
Totaal lasten	2.952,99	3.561,85	6.514,84	4.109,00
Totaal baten	7.860,84	1.871,27	9.732,11	2.680,00
Exploitatieresultaat	4.907,85	-/- 1.690,58	3.217,27	-/- 1.429,00
Bijzondere baten/lasten	0,00	0,00	0,00	0,00
Totaal resultaat	4.907,85	-/- 1.690,58	3.217,27	-/-1.429,00

Balans ZCR per 31 december 2015 - 2016

	31-12-2015	31-12-2016
Activa - Gebouwen	0,00	0,00
Inventaris	438,00	337,44
Vorderingen	412,22	179,00
Overlopende activa	114,00	114,00
Liquide middelen	4.179,63	2.586,83
Totaal activa	5.143,85	3.217,27
Passiva- Algemene Reserve	4.907,85	3.217,27
Leningen	0,00	0,00
Crediteuren	236,00	0,00
Overlopende Passiva	0,00	0,00
Totaal passiva	5.143,85	3.217,27

6. JAARVERSLAG 2016 - vervolg

- ▶ **B. VERSLAG KASCONTROLECOMMISSIE**
- ▶ **C. DECHARGE BESTUUR**
- ▶ **D. BENOEMING NIEUWE KASCONTROLECOMMISSIE**

6.b. VERSLAG KASCONTROLECOMMISSIE

**Kascontrole is op 21 maart 2017
uitgevoerd door de leden
dhr. J. Smulders en dhr. P. van de Laar**

6.c. DECHARGE BESTUUR

6.d. BENOEMING NIEUWE KASCONTROLECOMMISSIE VOOR CONTROLE 2017 2 leden + 1 reserve

6. JAARVERSLAG 2016 -vervolg

► E. BEGROTING 2017

BEGROTING 2017

Begroting 2016- 2017

LASTEN	2016	2017
Huisvestingskosten	1000	861
Organisatiekosten	1250	2350
Administratiekosten	1451	1000
Verkoopkosten	0	0
Rente en bankkosten	158	165
	3.859	4376
Afschrijving gebouwen	0	0
Afschrijving inventaris	250	100
	250	100
Bijzondere lasten	0	0
Winst	0	24
TOTAAL LASTEN	4109	4500

Begroting
2016-
2017

BATEN	2016	2017
Contributie	500	3000
Inschrijfgelden	500	350
Vergoeding zorg hulp	504	150
Giften en legaten	1176	1000
Renteopbrengsten	0	0
Overige bijdragen	0	0
BTW-plichtige inkomsten	2680	4500
Bijzondere baten	0	0
Verlies	1429	0
TOTAAL BATEN	4109	4500



Begroting 2016- 2018

BATEN	2016	2017
BTW-plichtige inkomsten	2680	4500
Bijzondere baten	0	0
Subsidie	1176	0
Verlies	1429	0
TOTAAL BATEN	4109	4500
LASTEN		
Algemene lasten	3859	4376
Afschrijving	250	100
Bijzondere lasten	0	0
Winst	0	24
TOTAAL LASTEN	4109	4500

6. JAARVERSLAG 2016 - vervolg

▶ F. ALGEMEEN JAARVERSLAG 2016

ALGEMEEN JAARVERSLAG 2016

KERNPUNTEN ALGEMEEN JAARVERSLAG 2016

- ▶ **2016 eerste volledige jaar van ZCR**
- ▶ **Verder gewerkt aan goede basis voor toekomst**

KERNPUNTEN ALGEMEEN JAARVERSLAG 2016

► Meest in het oog springend:

- andere rechtsvorm vanwege belastingperikelen
- wijzigingen in bestuur
- van 100 naar 150 leden
- 21 (zorg)vragen

Organisatie Zorg Coöperatie Rooi januari 2016

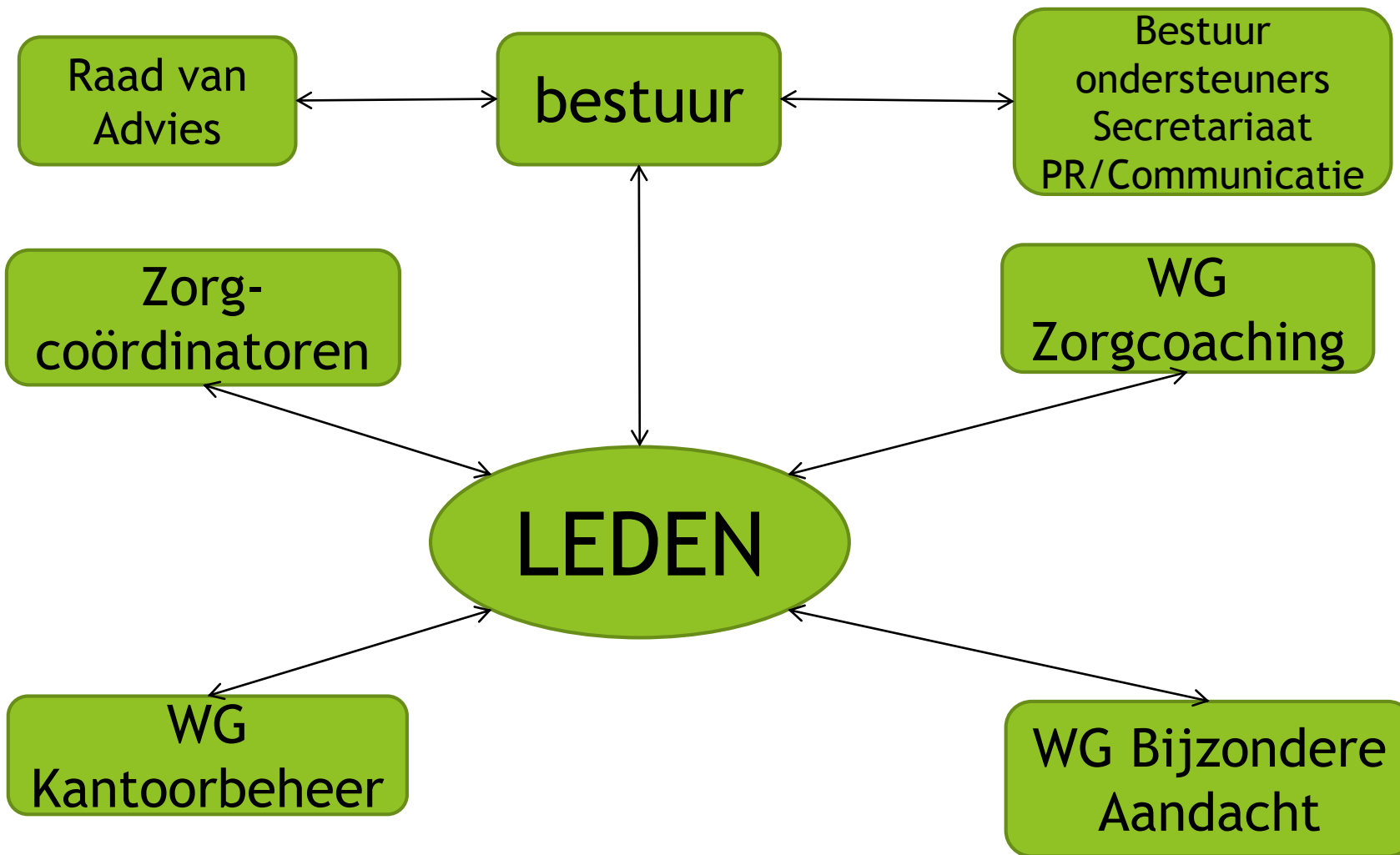

BESTUUR ZCR EIND 2016

Voorzitter

Secretaris

Penningmeester

Bestuurslid

Bestuurslid /Zorgcoördinator

Bestuurslid/Zorgcoördinator

Bestuurondersteuner Secretariaat

Bestuurondersteuner PR/Communicatie

Theo Scholten

Marijn van den Akker

Ton van den Enden

Annemiek Lavrijssen

Toon van der Wijst

Bert Heijen

Bets Versantvoort

Hennie Swinkels

KERNPUNTEN ALGEMEEN JAARVERSLAG 2016

▶ ACTIVITEITEN:

- behandeling vragen leden
- (reguleren) werkzaamheden kantoor
- bestuurswerk en vrijwilligersbijeenkomsten
- werkgroep “Koepel van Zorgcoöperaties
- werkgroep “Witte Diensten”

KERNPUNTEN ALGEMEEN JAARVERSLAG 2016

- ▶ **VAN 100 NAAR 150 LEDEN**
- ▶ **21 (ZORG)VRAGEN VAN LEDEN**
 - huishoudelijke hulp, hulpmiddelen, tuinonderhoud, thuiszorg, persoonlijke ondersteuning, respijtzorg, informatie mantelzorgwoning, informatie ZCR, bereikbaarheid ZCR
 - 2 x bemiddeld (bij respijtzorg)

KERNPUNTEN ALGEMEEN JAARVERSLAG 2016

► In 2017

-verder werken aan ontwikkeling passende dienstverlening en kennisopbouw binnen ZCR

-Uitwerken beleidsplan

7. BELEIDSPLAN ZCR

Beleidsplan ZCR

- **Beleidsplan**
 - **Missie, Visie, Doelstelling**
- **Activiteitenplan 2017 - 2020**
 - te realiseren doelen
 - uit te voeren activiteiten
 - begroting

Beleidsplan ZCR - Missie

- **de positie van zorgvragers versterken**
- **zo lang mogelijk zelfstandig thuis wonen**
- **de coöperatie als uitgangspunt**

Beleidsplan ZCR - Visie

- **eigen regie**
- **coöperatie: zorg door en voor elkaar**
- **ZCR : verzekerd van begeleiding bij (zorg)vragen, tot het goed geregeld is**

Beleidsplan ZCR - de aanpak van ZCR

- **vraaggestuurd**
- **ZCR laat je niet los**
- **aanvullende diensten**
- **betrokken bij de gehele zorgcyclus**
- **“zorgmakelaar”**
- **dichtbij en vertrouwd**

Beleidsplan ZCR - de Coöperatie

- een actieve en interactieve gemeenschap
- leden voelen zich verbonden
- zijn elkaar ten dienste; voor en door elkaar

Beleidsplan ZCR - Vrijwilligers

- **ZCR wordt gerund door vrijwilligers**
- **kennis en knowhow voortdurend ontwikkelen**
- **vrijwilligers worden gewaardeerd en adequaat ingezet**

Beleidsplan ZCR - Hoofddoelen

- **ondersteunen, begeleiden, bemiddelen bij (zorg)vragen van leden**
- **kennis- en informatiecentrum voor onze leden**
- **vormen van een gemeenschap, bieden van activiteiten**

Beleidsplan ZCR - Financiering

ZCR werkt kostenneutraal

Evt. batig saldo voor toekomstige uitgaven

Inkomsten:

- **Contributies van leden**
- **Subsidies, fondsen, donaties**
- **Overige inkomsten; vergoeding voor begeleiding, bemiddeling**

Activiteitenplan 2017

- ▶ **Uitbreiden ledental met 25 per jaar**
- ▶ **Zorgcoaches opleiden**
- ▶ **Fondsenwerving**
- ▶ **Diensten aan huis uitwerken en invoeren**
- ▶ **PR Communicatie**
- ▶ **ANBI status**
- ▶ **Samenwerking: Gemeente, Seniorenraad**
- ▶ **ZCR als gemeenschap; plan ontwikkelen en uitvoeren**
- ▶ **Vrijwilligersbeleid**
- ▶ **Dienstverlening in beeld**

PAUZE



8. HUISHOUDELIJK REGLEMENT

GOEDKEURING GEVRAAGD

IN VERBAND MET STATUTENWIJZIGING ENKELE KLEINE FORMELE WIJZIGINGEN

9. BESTUURSZAKEN

-HUIDIGE SAMENSTELLING

-VOLGENS ROOSTER VAN AFTREDEN

Bert Heijen aftredend en stelt zich niet herkiesbaar

-VACATURE BESTUURSLID/ZORGCOORDINATOR

-VACATURE BESTUURONDERSTEUNER PR/COMMUNICATIE

HUIDIG BESTUUR ZCR

Voorzitter

Secretaris

Penningmeester

Bestuurslid

Bestuurslid /Zorgcoördinator

Bestuurslid/Zorgcoördinator

Bestuurondersteuner Secretariaat

Bestuurondersteuner PR/Communicatie

Theo Scholten

Marijn van den Akker

Ton van den Enden

Annemiek Lavrijssen

Toon van der Wijst

Bert Heijen

Bets Versantvoort

Vacature

10. DE ZORGCÖOPERATIE IN DE PRAKTIJK

PIRAMIDE OP ZORGMARKT OMGEDRAAID



OVERHEID VERZEKERAARS
ZORGAANBIEDERS



ZORGVRAGERS

PIRAMIDE OP ZORGMARKT OMGEDRAAID



**Zorgvraag komt binnen
via**

Telefoon

e-mail

kantoor

persoonlijk contact



**Direct contact met zorgvrager
Afspraak voor gesprek**



**Gesprek zorgcoach
en zorgvrager**



**Wat is zorgvraag en
wat kan ZCR doen?**

ZORG COÖPERATIE ROOI

**Wat is zorgvraag en
wat kan ZCR doen?**



Informatie

Hulpmiddelen
**Persoonlijke
begeleiding**
Ondersteuning
Dagopvang
Huishoudelijke hulp



traplift

**Persoonlijke
verzorging**

**Verpleeg-
kundige
hulp**

**Overige
zorg**



Respijtzorg

ZORG COÖPERATIE ROOI

WMO
ZVW
WLZ
CAK
Gemeente
Verzekering
Zorgkantoor
Zorgaanbieders
ZIN
PGB

Traplifft via
WMO of zelf

Zorg via ZIN
of PGB

ZORG COÖPERATIE ROOI

samenfassend

- ▶ zorgcoaches lopen hele traject mee tot vraag is beantwoord/zorg is geregeld
- ▶ daarna contact onderhouden
- ▶ nazorg bij einde traject

Dienstverlening aan huis

- ▶ Huishoudelijk werk
- ▶ Strijkservice
- ▶ Gezelschap
- ▶ Slaapdiensten

Dienstverlening aan huis

- ▶ Het is een legale vorm van werken
- ▶ Veel arbeidswetten zijn niet van toepassing
- ▶ Arbeidscontract afsluiten
- ▶ Wel 6 weken doorbetaalverplichting bij ziekte
- ▶ Dienstverlener moet belasting betalen

Aan de praat met leden

- ▶ Inventariseren belangstelling voor diensten bij leden
- ▶ Nagaan wat we voor elkaar kunnen en willen doen
- ▶ Schriftelijke enquête maar ook via een mondelinge navraag

11. RONDVRAAG

12. SLUITING

DANK

**VOOR UW AANWEZIGHEID EN
DEELNAME AAN ONZE
ALGEMENE LEDENVERGADERING**

www.zorgcooperatierooi.nl



Zorg Coöperatie Rooi

Samen zijn wij sterker

Kasteellaan 6-U ingang Noord
5492BR Sint-Oedenrode
www.zorgcooperatierooi.nl
0413-760032

